Saguenay–Lac-Saint-Jean

Proposition révisée de délimitation
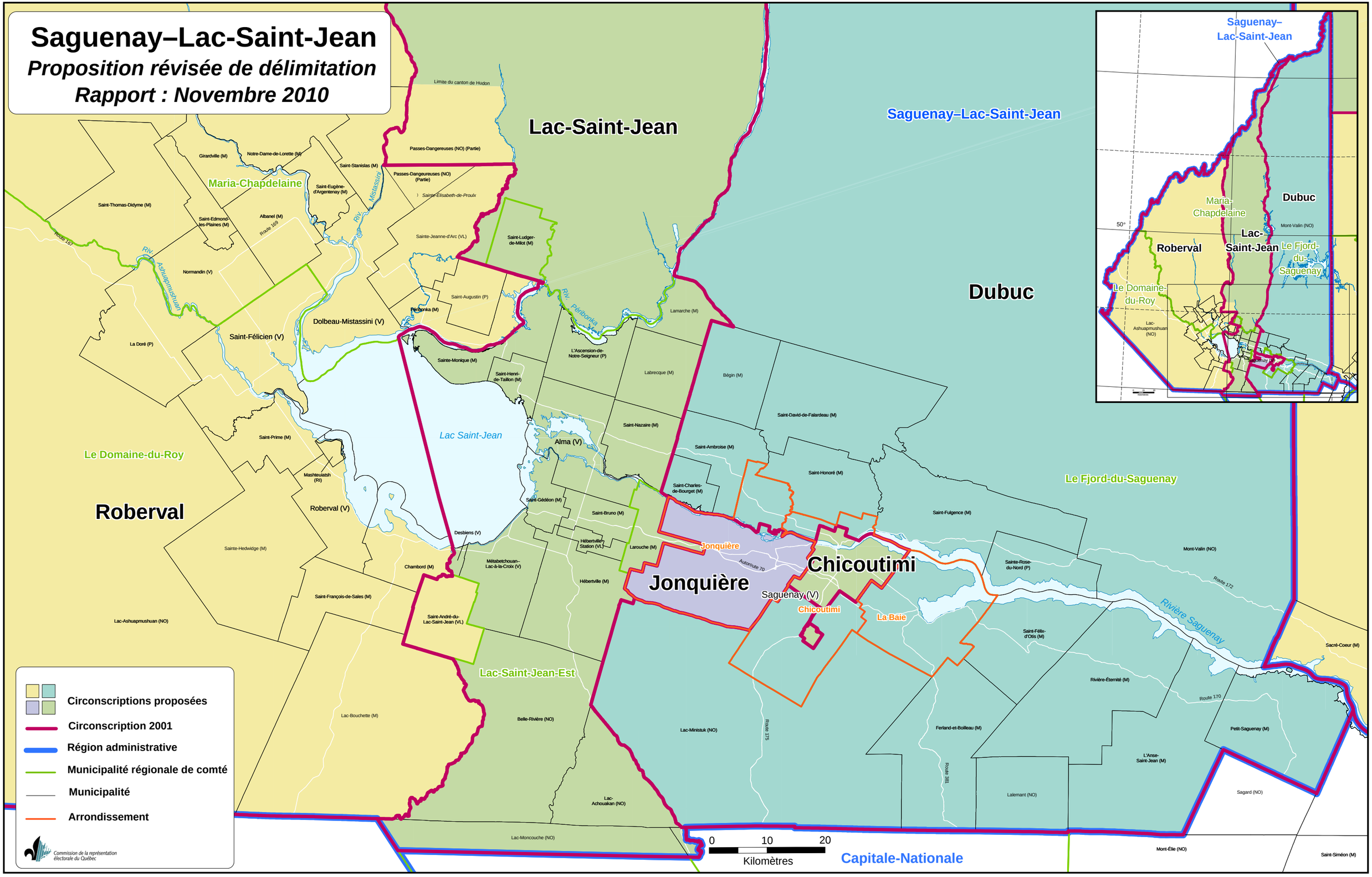
Rapport : Novembre 2010